草乌甲素

中文名：草乌甲素

英文名：Bulleyaconitine A

CAS 号：107668-79-1

分子式：C35H49NO9

分子量：627.76

⊙理化性质

• 化学分类：生物碱类

• 熔点：166-168° C

• 颜色:白色

• 外观:结晶
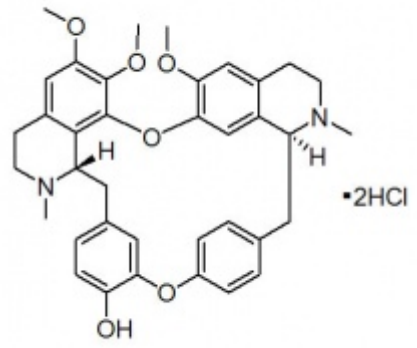
• 储存条件：2-8° C,干燥,避光