人参皂苷 Rh1

中文名：人参皂苷 Rh1

英文名：20(S)-Ginsenoside Rh1

CAS 号：63223-86-9

分子式：C36H62O9

分子量：638.87

⊙理化性质

• 来源：人参

• 化学分类：四环三萜类
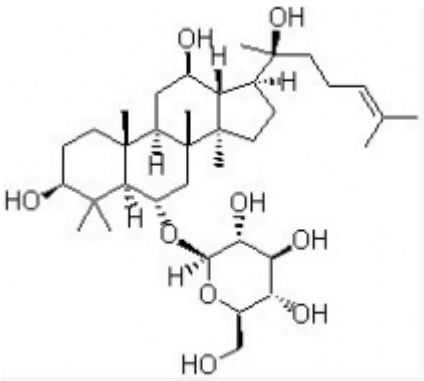
• 储存条件：2-8℃,干燥,避光